ÚZEMNÍ PLÁN HEŘMÁNKOVIC

Změna č. 1

VÝKRES VEŘEJNĚ PROSPĚŠNÝCH STAVEB, OPATŘENÍ A ASANACÍ

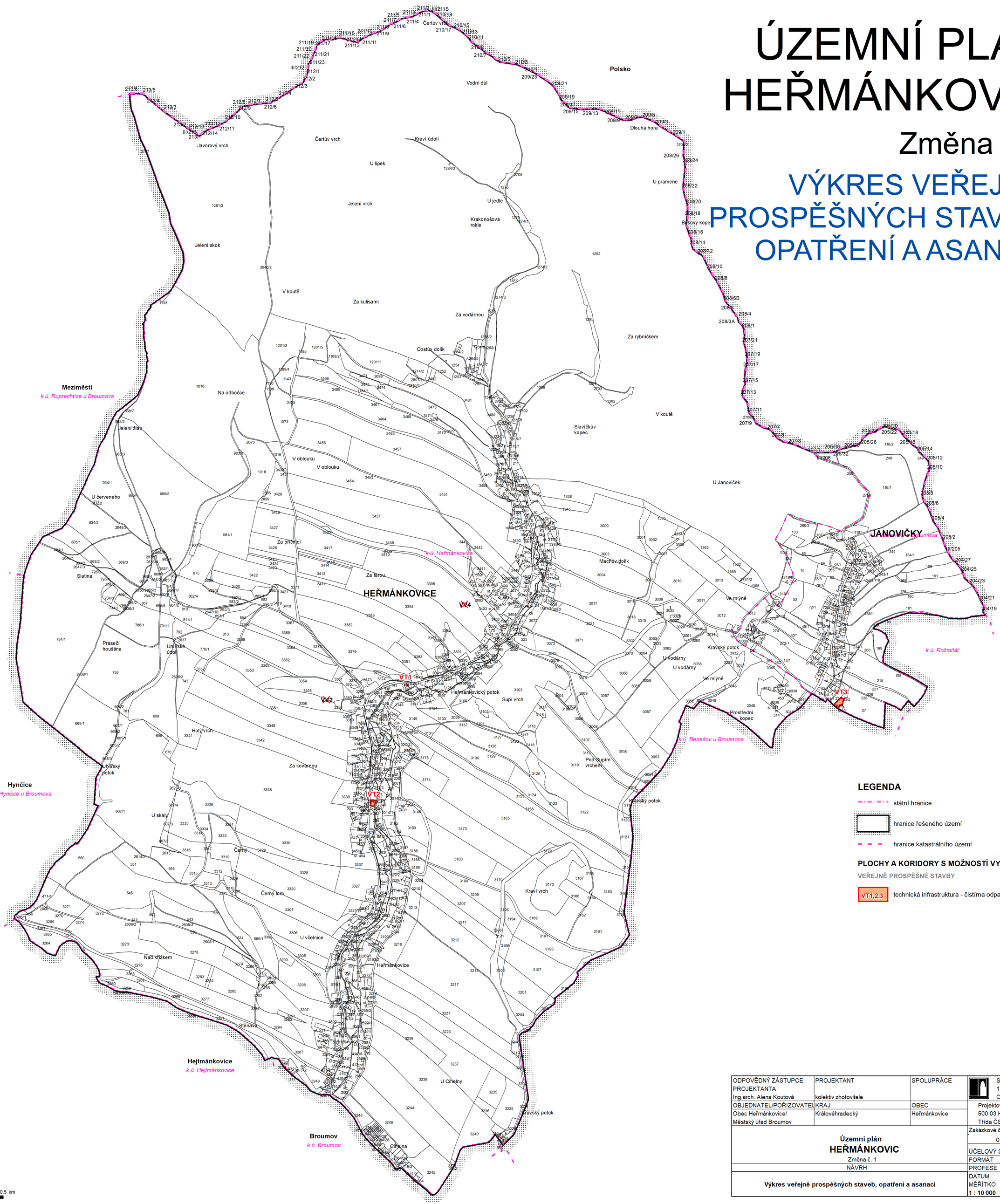

LEGENDA

- státní hranice
- hranice řešeného území
- hranice katastrálního území

PLOCHY A KORIDORY S MOŽNOSTÍ VYVLASTNĚNÍ

VEŘEJNĚ PROSPĚŠNÉ STAVBY

- VT1,2,3 — technická infrastruktura - čistírna odpadních vod

S

MĚŘÍTKO 1 : 10 000

0 0,1 0,2 0,3 0,4 0,5 km

ODPOVĚDNÝ ZÁSTUPCE PROJEKTANTA Ing.arch. Alena Koutová	PROJEKTANT kolektiv zhotovitele	SPOLUPRÁCE	SURPMO, a.s. 110 00 Praha 1 Opletalova 1626/36
OBJEDNATEL/POŘIZOVATEL	KRAJ	OBEC	Projektové středisko 500 03 Hradec Králové Třída ČSA 219
Obec Heřmánkovice/ Městský úřad Broumov	Královéhradecký	Heřmánkovice	
Územní plán **HEŘMÁNKOVIC** Změna č. 1			Zakázkové číslo 03752842
			ÚČELOVÝ STUPEŇ ÚPD
			FORMÁT
NÁVRH			PROFESE URB
Výkres veřejně prospěšných staveb, opatření a asanací			DATUM 10/2019
			MĚŘÍTKO ČÍSLO **1 : 10 000** **B3**